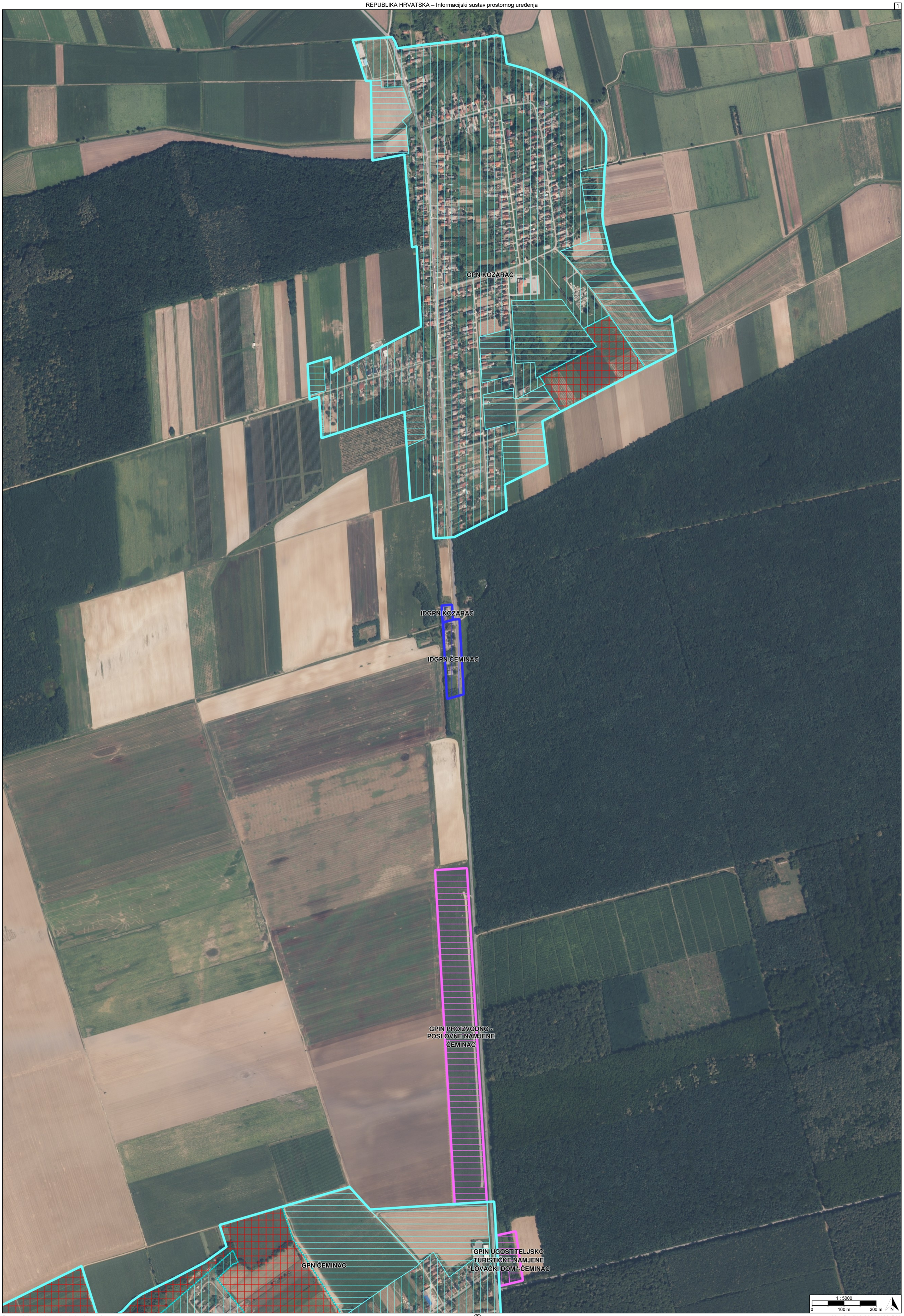
GPN KOZARAC
IDGPN KOZARAC
IDGPN ČEMINAC
GPIN PROIZVODNO - POSLOVNE NAMJENE ČEMINAC
GPN ČEMINAC
GPIN UGOSTITELJSKO TURISTIČKE NAMJENE "LOVAČKI DOM"-ČEMINAC
1 : 5000
0
100 m
200 m
N


GPN ČEMINAC
GPN NOVI ČEMINAC
IDGPN NOVI ČEMINAC
IDGPN JAVNE I DRUŠTVENE NAMJENE NOVI ČEMINAC
1 : 5000
0
100 m
200 m
N


GPN ČEMINAC
1 : 5000
0
100 m
200 m
N

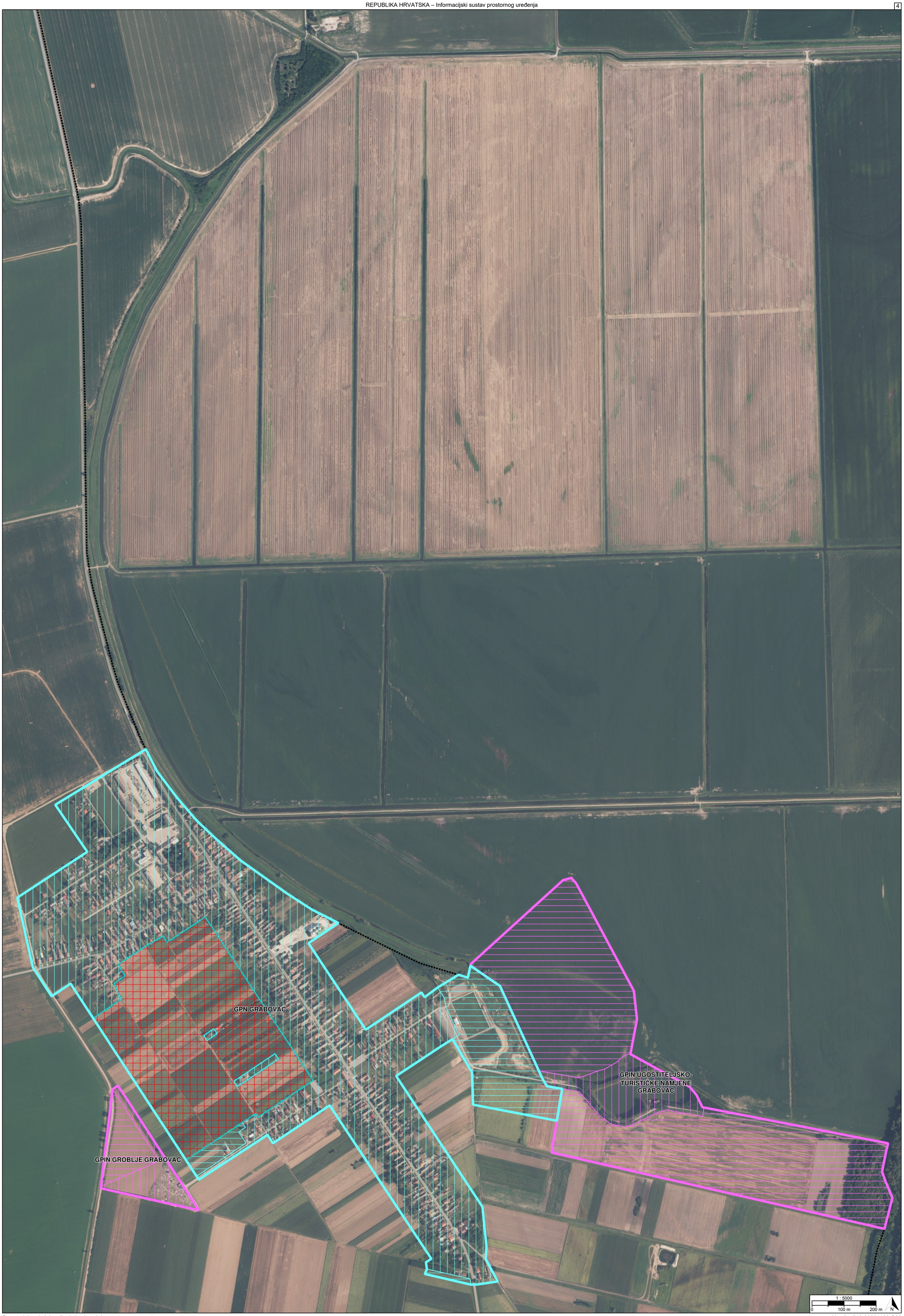
GPN GRABOVAC
GPIN GROBLJE GRABOVAC
GPIN UGOSTITELJSKO-
TURISTIČKE NAMJENE
GRABOVAC
1 : 5000
0
100 m
200 m
N

TUMAČ PLANSKOG ZNAKOVLJA

[OB-1-1] Obuhvat prostornog plana

[OB-1-1-3001] Obuhvat prostornog plana

[KN-2-1] Građevinska područja

GPI[1] [KN-2-1-3201] Izdvojeno građevinsko područje izvan naselja (GPIN)

[KN-2-1-3202] (GPIN) Izgrađeno

[KN-2-1-3203] (GPIN) Neizgrađeno

NA[1] [KN-2-1-3301] Građevinsko područje naselja (GPN)

[KN-2-1-3302] (GPN) Izgrađeno

[KN-2-1-3303] (GPN) Neizgrađeno

[KN-2-1-3304] (GPN) Neuređeno

NA[1.1] [KN-2-1-3401] Izdvojeni dio građevinskog područja naselja (IDGPN)

[KN-2-1-3402] (IDGPN) Izgrađeno

[KN-2-1-3403] (IDGPN) Neizgrađeno

REPUBLIKA HRVATSKA
OSJEČKO-BARANJSKA ŽUPANIJA, OPĆINA ČEMINAC

Naziv prostornog plana:

Prostorni plan uređenja Općine Čeminac

Naziv kartografskog prikaza prostornog plana:	Mjerilo prikaza:
1.2. Građevinska područja	1:5000

Vrsta postupka:
Postupak izrade i donošenja izmjene i dopune prostornog plana

Faza izrade plana:	Oznaka revizije plana:
Prijedlog prostornog plana za javnu raspravu	

Odluka o izradi prostornog plana:
Odluka o izradi izmjene i dopune Prostornog plana uređenja Općine Čeminac (Službeni glasnik Općine Čeminac broj 10/2025)

Javna rasprava:
Javna rasprava provodi se od 01.12.2026. do zaključno s danom 08.12.2026.

Javni uvid:	Javno izlaganje:
od 01.12.2026. godine do 08.12.2026. godine, na lokaciji: HRVATSKIH BRANITELJA 4, ČEMINAC, 07:00 - 15:00	dana 07.12.2026. godine, na lokaciji: HRVATSKIH BRANITELJA 4, ČEMINAC, 11:00

Nositelj izrade prostornog plana:	Odgovorna osoba nositelja izrade:
Osječko-baranjska županija, Općina Čeminac Jedinstveni upravni odjel, Odsjek za komunalne poslove i poljoprivredno zemljište	PROČELNICA Ivana Viljevac struč.spec.admin.publ.
Tijelo koje donosi prostorni plan:	**Predsjednik tijela koje donosi prostorni plan:**
Osječko-baranjska županija, Općina Čeminac Općinsko vijeće	PREDSJEDNIK OPĆINSKOG VIJEĆA Manuel Mucak
Stručni izrađivač prostornog plana:	**Odgovorna osoba stručnog izrađivača:**
ZAVOD ZA PROSTORNO PLANIRANJE d.d. Osijek, Vijenac Paje Kolarića 5a OIB: 78499807369	DIREKTOR I ODGOVORNI VODITELJ IZRADE PLANOVA Vanesa Budač dipl.ing.arh.
	Odgovorni voditelj izrade: Vanesa Budač dipl.ing.arh.

Stručni tim:

Vanesa Budač, dipl.ing.arh.
Sanda Milas, dipl.ing.arh.
Ivica Bugarić, dipl.ing.građ.
Stjepan Stakor, dipl.ing.kult.tehn.
Đuro Zečević, univ.mag.ing.aedif.
Marino Jakovljević, univ.mag.geogr.
Aleksandra Knežević, građ.teh.

REPUBLIKA HRVATSKA
OSJEČKO-BARANJSKA ŽUPANIJA, OPĆINA ČEMINAC

Naziv prostornog plana:

Prostorni plan uređenja Općine Čeminac

Naziv kartografskog prikaza prostornog plana:	Mjerilo prikaza:
1.2. Građevinska područja	1:5000

Vrsta postupka:
Postupak izrade i donošenja izmjene i dopune prostornog plana

Faza izrade plana:	Oznaka revizije plana:
Prijedlog prostornog plana za javnu raspravu	

Prostor za digitalni potpis

Odgovorna osoba nositelja izrade:
PROČELNICA
Ivana Viljevac struč.spec.admin.publ.

IVANA VILJEVAC
Elektronički potpisano: 23.11.2026T13:57:29 (UTC:2026-11-23T12:57:29Z)
Provjera: https://epotpis.rdd.hr/provjera
Broj zapisa: 9aa7ae74-132c-44f3-91a3-add90de2f336

Odgovorna osoba stručnog izrađivača:
DIREKTOR I ODGOVORNI VODITELJ IZRADE PLANOVA
Vanesa Budač dipl.ing.arh.

VANESA BUDAČ
Elektronički potpisano: 23.11.2026T14:25:59 (UTC:2026-11-23T13:25:59Z)
Provjera: https://epotpis.rdd.hr/provjera
Broj zapisa: 77e39aca-8f49-4741-9cc9-6223d5799b3e

Odgovorni voditelj izrade:
Vanesa Budač dipl.ing.arh.

VANESA BUDAČ
Elektronički potpisano: 23.11.2026T14:32:59 (UTC:2026-11-23T13:32:59Z)
Provjera: https://epotpis.rdd.hr/provjera
Broj zapisa: f7d80a77-d0b2-46f7-a854-b7db58a9ce52