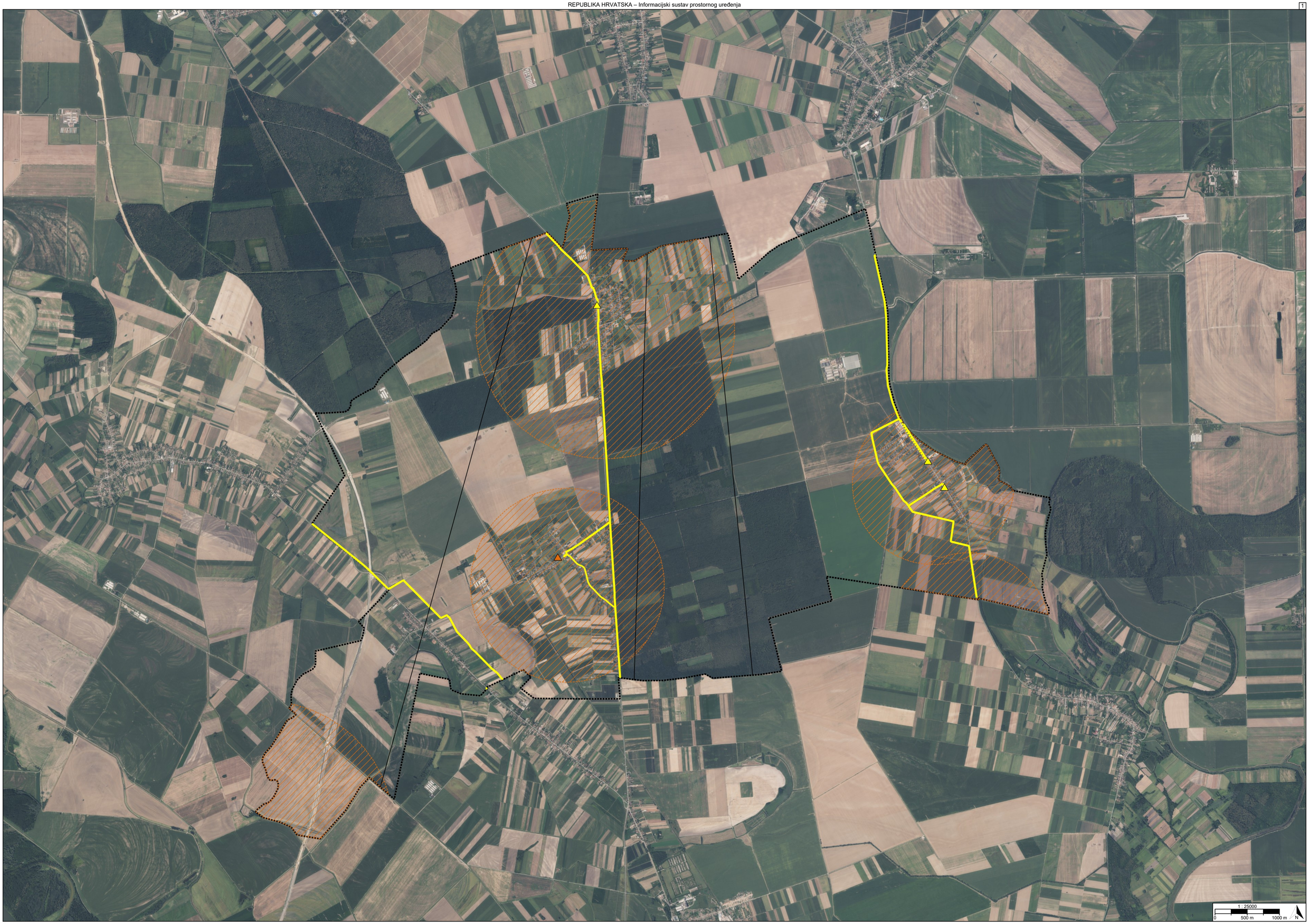
1 : 25000
0
500 m
1000 m
N

TUMAČ PLANSKOG ZNAKOVLJA

[OB-1-1] Obuhvat prostornog plana

[OB-1-1-3001] Obuhvat prostornog plana

[IS-2-1] Elektronička komunikacijska mreža

[IS-2-1-2001] Elektronički komunikacijski vod područnog (regionalnog) značaja s povezanom opremom

[IS-2-1-2002] Elektronički komunikacijski vod područnog (regionalnog) značaja s povezanom opremom - planirano

[IS-2-1-2101] Građevina/uređaj u nepokretnoj elektroničkoj komunikacijskoj mreži područnog (regionalnog) značaja

[IS-2-1-2201] Odašiljač/stup pokretne elektroničke komunikacijske mreže područnog (regionalnog) značaja

[IS-2-1-2300] Zona elektroničke komunikacijske infrastrukture (zona smještaja odašiljača/stupa pokretne elektroničke komunikacijske mreže) - planirano

[IS-2-1-3001] Elektronički komunikacijski vod s povezanom opremom

[IS-2-1-3101] Građevina/uređaj u nepokretnoj elektroničkoj komunikacijskoj mreži

[IS-2-2] Sustav veza, odašiljača i radara

[IS-2-2-1001] Radijski koridori i elektronički komunikacijski vodovi pružatelja usluga zemaljske radiodifuzije od državnog značaja

REPUBLIKA HRVATSKA
OSJEČKO-BARANJSKA ŽUPANIJA, OPĆINA ČEMINAC

Naziv prostornog plana:

Prostorni plan uređenja Općine Čeminac

Naziv kartografskog prikaza prostornog plana:	Mjerilo prikaza:
2.2. Komunikacijski sustav	1:25000

Vrsta postupka:
Postupak izrade i donošenja izmjene i dopune prostornog plana

Faza izrade plana:	Oznaka revizije plana:
Prijedlog prostornog plana za javnu raspravu	

Odluka o izradi prostornog plana:
Odluka o izradi izmjene i dopune Prostornog plana uređenja Općine Čeminac (Službeni glasnik Općine Čeminac broj 10/2025)

Javna rasprava:
Javna rasprava provodi se od 01.12.2026. do zaključno s danom 08.12.2026.

Javni uvid:	Javno izlaganje:
od 01.12.2026. godine do 08.12.2026. godine, na lokaciji: HRVATSKIH BRANITELJA 4, ČEMINAC, 07:00 - 15:00	dana 07.12.2026. godine, na lokaciji: HRVATSKIH BRANITELJA 4, ČEMINAC, 11:00

Nositelj izrade prostornog plana:	Odgovorna osoba nositelja izrade:
Osječko-baranjska županija, Općina Čeminac Jedinstveni upravni odjel, Odsjek za komunalne poslove i poljoprivredno zemljište	PROČELNICA Ivana Viljevac struč.spec.admin.publ.
Tijelo koje donosi prostorni plan:	**Predsjednik tijela koje donosi prostorni plan:**
Osječko-baranjska županija, Općina Čeminac Općinsko vijeće	PREDSJEDNIK OPĆINSKOG VIJEĆA Manuel Mucak
Stručni izrađivač prostornog plana:	**Odgovorna osoba stručnog izrađivača:**
ZAVOD ZA PROSTORNO PLANIRANJE d.d. Osijek, Vijenac Paje Kolarića 5a OIB: 78499807369	DIREKTOR I ODGOVORNI VODITELJ IZRADE PLANOVA Vanesa Budač dipl.ing.arh.
	Odgovorni voditelj izrade: Vanesa Budač dipl.ing.arh.

Stručni tim:

Vanesa Budač, dipl.ing.arh.
Sanda Milas, dipl.ing.arh.
Ivica Bugarić, dipl.ing.građ.
Stjepan Stakor, dipl.ing.kult.tehn.
Đuro Zečević, univ.mag.ing.aedif.
Marino Jakovljević, univ.mag.geogr.
Aleksandra Knežević, građ.teh.

REPUBLIKA HRVATSKA
OSJEČKO-BARANJSKA ŽUPANIJA, OPĆINA ČEMINAC

Naziv prostornog plana:

Prostorni plan uređenja Općine Čeminac

Naziv kartografskog prikaza prostornog plana:	Mjerilo prikaza:
2.2. Komunikacijski sustav	1:25000

Vrsta postupka:
Postupak izrade i donošenja izmjene i dopune prostornog plana

Faza izrade plana:	Oznaka revizije plana:
Prijedlog prostornog plana za javnu raspravu	

Prostor za digitalni potpis

Odgovorna osoba nositelja izrade:
PROČELNICA
Ivana Viljevac struč.spec.admin.publ.

IVANA VILJEVAC
Elektronički potpisano: 23.11.2026T14:00:04 (UTC:2026-11-23T13:00:04Z)
Provjera: https://epotpis.rdd.hr/provjera
Broj zapisa: 3dd4ad60-72b5-4781-8fe5-3c90308b4a21

Odgovorna osoba stručnog izrađivača:
DIREKTOR I ODGOVORNI VODITELJ IZRADE PLANOVA
Vanesa Budač dipl.ing.arh.

VANESA BUDAČ
Elektronički potpisano: 23.11.2026T14:23:44 (UTC:2026-11-23T13:23:44Z)
Provjera: https://epotpis.rdd.hr/provjera
Broj zapisa: f70af089-2450-4c8f-b21d-5cdee7e7b9fe

Odgovorni voditelj izrade:
Vanesa Budač dipl.ing.arh.

VANESA BUDAČ
Elektronički potpisano: 23.11.2026T14:36:46 (UTC:2026-11-23T13:36:46Z)
Provjera: https://epotpis.rdd.hr/provjera
Broj zapisa: 8872788f-b4ff-479e-bf10-8fc28e31cded