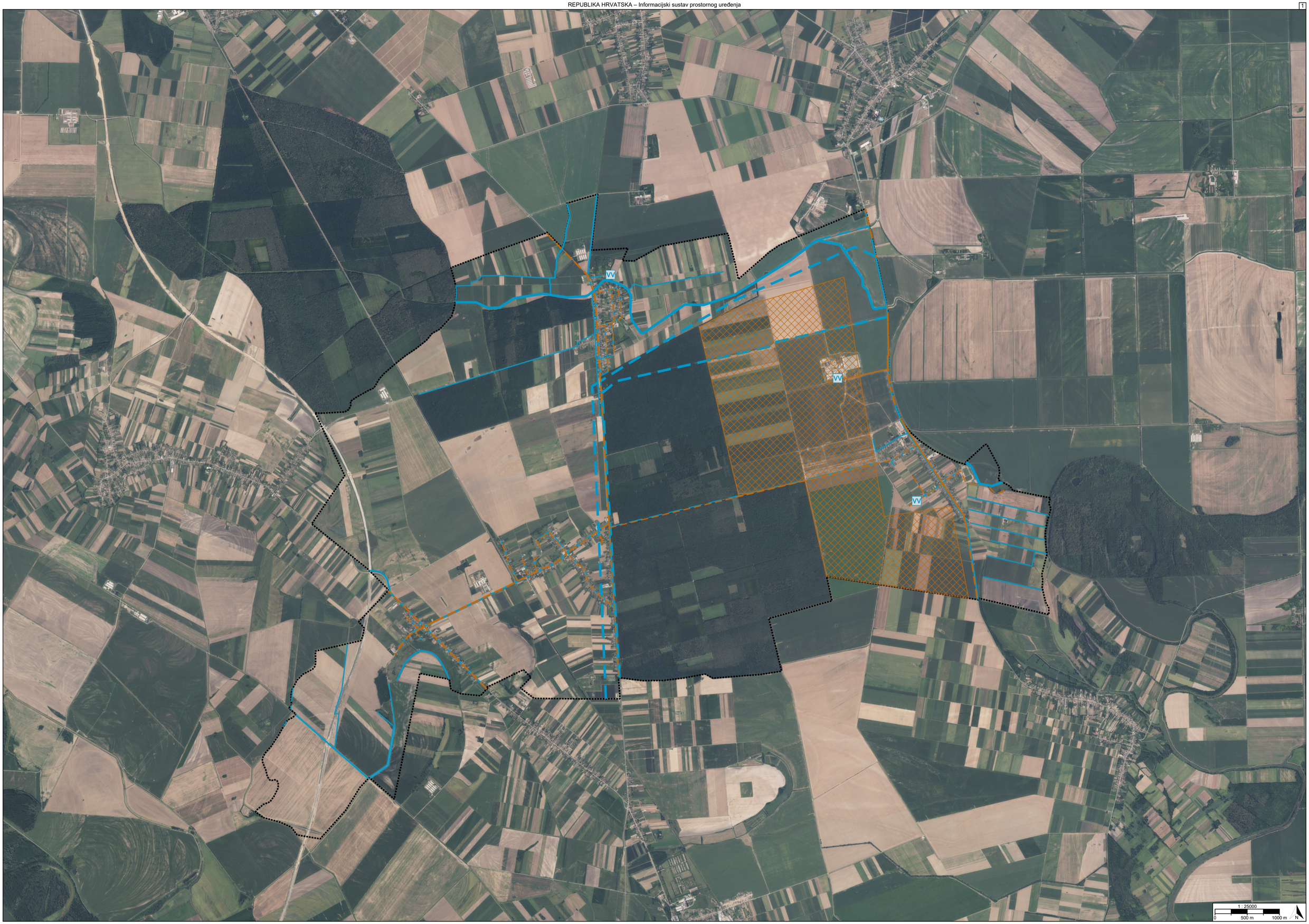
VV
VV
VV
1 : 25000
0
500 m
1000 m
N

TUMAČ PLANSKOG ZNAKOVLJA

[OB-1-1] Obuhvat prostornog plana

[OB-1-1-3001] Obuhvat prostornog plana

[IS-4-1] Vodoopskrba i drugo korištenje voda

[IS-4-1-1002] Vodoopskrbni cjevovod državnog značaja s pripadajućim građevinama i uređajima - planirano

[IS-4-1-2001] Vodoopskrbni cjevovod područnog (regionalnog) značaja s pripadajućim građevinama i uređajima

[IS-4-1-3001] Vodoopskrbni cjevovod s pripadajućim građevinama i uređajima

[IS-4-1-3002] Vodoopskrbni cjevovod s pripadajućim građevinama i uređajima - planirano

VV [IS-4-1-3201] (VV) Vodna građevina za vodoopskrbu

[IS-4-2] Otpadne i oborinske vode

[IS-4-2-2002] Cjevovod za javnu odvodnju područnog (regionalnog) značaja s pripadajućim građevinama i uređajima - planirano

[IS-4-2-3002] Cjevovod za javnu odvodnju s pripadajućim građevinama i uređajima - planirano

[IS-4-3] Uređenje vodotoka i voda

[IS-4-3-1201] Regulacijska i zaštitna vodna građevina državnog značaja s pripadajućim građevinama i uređajima

[IS-4-3-2201] Regulacijska i zaštitna vodna građevina područnog (regionalnog) značaja s pripadajućim građevinama i uređajima

[IS-4-3-2202] Regulacijska i zaštitna vodna građevina područnog (regionalnog) značaja s pripadajućim građevinama i uređajima - planirano

[IS-4-3-3201] Regulacijska i zaštitna vodna građevina s pripadajućim građevinama i uređajima

[IS-4-4] Melioracijska odvodnja

[IS-4-4-2001] Melioracijska odvodnja područnog (regionalnog) značaja s pripadajućim građevinama i uređajima

REPUBLIKA HRVATSKA
OSJEČKO-BARANJSKA ŽUPANIJA, OPĆINA ČEMINAC

Naziv prostornog plana:

Prostorni plan uređenja Općine Čeminac

Naziv kartografskog prikaza prostornog plana:	Mjerilo prikaza:
2.4. Vodnogospodarski sustav	1:25000

Vrsta postupka:
Postupak izrade i donošenja izmjene i dopune prostornog plana

Faza izrade plana:	Oznaka revizije plana:
Prijedlog prostornog plana za javnu raspravu	

Odluka o izradi prostornog plana:
Odluka o izradi izmjene i dopune Prostornog plana uređenja Općine Čeminac (Službeni glasnik Općine Čeminac broj 10/2025)

Javna rasprava:
Javna rasprava provodi se od 01.12.2026. do zaključno s danom 08.12.2026.

Javni uvid:	Javno izlaganje:
od 01.12.2026. godine do 08.12.2026. godine, na lokaciji: HRVATSKIH BRANITELJA 4, ČEMINAC, 07:00 - 15:00	dana 07.12.2026. godine, na lokaciji: HRVATSKIH BRANITELJA 4, ČEMINAC, 11:00

Nositelj izrade prostornog plana:	Odgovorna osoba nositelja izrade:
Osječko-baranjska županija, Općina Čeminac Jedinstveni upravni odjel, Odsjek za komunalne poslove i poljoprivredno zemljište	PROČELNICA Ivana Viljevac struč.spec.admin.publ.
Tijelo koje donosi prostorni plan:	**Predsjednik tijela koje donosi prostorni plan:**
Osječko-baranjska županija, Općina Čeminac Općinsko vijeće	PREDSJEDNIK OPĆINSKOG VIJEĆA Manuel Mucak
Stručni izrađivač prostornog plana:	**Odgovorna osoba stručnog izrađivača:**
ZAVOD ZA PROSTORNO PLANIRANJE d.d. Osijek, Vijenac Paje Kolarića 5a OIB: 78499807369	DIREKTOR I ODGOVORNI VODITELJ IZRADE PLANOVA Vanesa Budač dipl.ing.arh.
	Odgovorni voditelj izrade: Vanesa Budač dipl.ing.arh.

Stručni tim:

Vanesa Budač, dipl.ing.arh.
Sanda Milas, dipl.ing.arh.
Ivica Bugarić, dipl.ing.građ.
Stjepan Stakor, dipl.ing.kult.tehn.
Đuro Zečević, univ.mag.ing.aedif.
Marino Jakovljević, univ.mag.geogr.
Aleksandra Knežević, građ.teh.

REPUBLIKA HRVATSKA
OSJEČKO-BARANJSKA ŽUPANIJA, OPĆINA ČEMINAC

Naziv prostornog plana:

Prostorni plan uređenja Općine Čeminac

Naziv kartografskog prikaza prostornog plana:	Mjerilo prikaza:
2.4. Vodnogospodarski sustav	1:25000

Vrsta postupka:
Postupak izrade i donošenja izmjene i dopune prostornog plana

Faza izrade plana:	Oznaka revizije plana:
Prijedlog prostornog plana za javnu raspravu	

Prostor za digitalni potpis

Odgovorna osoba nositelja izrade:
PROČELNICA
Ivana Viljevac struč.spec.admin.publ.

IVANA VILJEVAC
Elektronički potpisano: 23.11.2026T14:01:46 (UTC:2026-11-23T13:01:46Z)
Provjera: https://epotpis.rdd.hr/provjera
Broj zapisa: 314b0f43-7d05-4241-934c-8a868e116989

Odgovorna osoba stručnog izrađivača:
DIREKTOR I ODGOVORNI VODITELJ IZRADE PLANOVA
Vanesa Budač dipl.ing.arh.

VANESA BUDAČ
Elektronički potpisano: 23.11.2026T14:27:14 (UTC:2026-11-23T13:27:14Z)
Provjera: https://epotpis.rdd.hr/provjera
Broj zapisa: f8a0ab69-b5c4-4467-bda3-c354958d2e8a

Odgovorni voditelj izrade:
Vanesa Budač dipl.ing.arh.

VANESA BUDAČ
Elektronički potpisano: 23.11.2026T14:36:13 (UTC:2026-11-23T13:36:13Z)
Provjera: https://epotpis.rdd.hr/provjera
Broj zapisa: 56b43120-8906-425a-9633-5baaa573213c