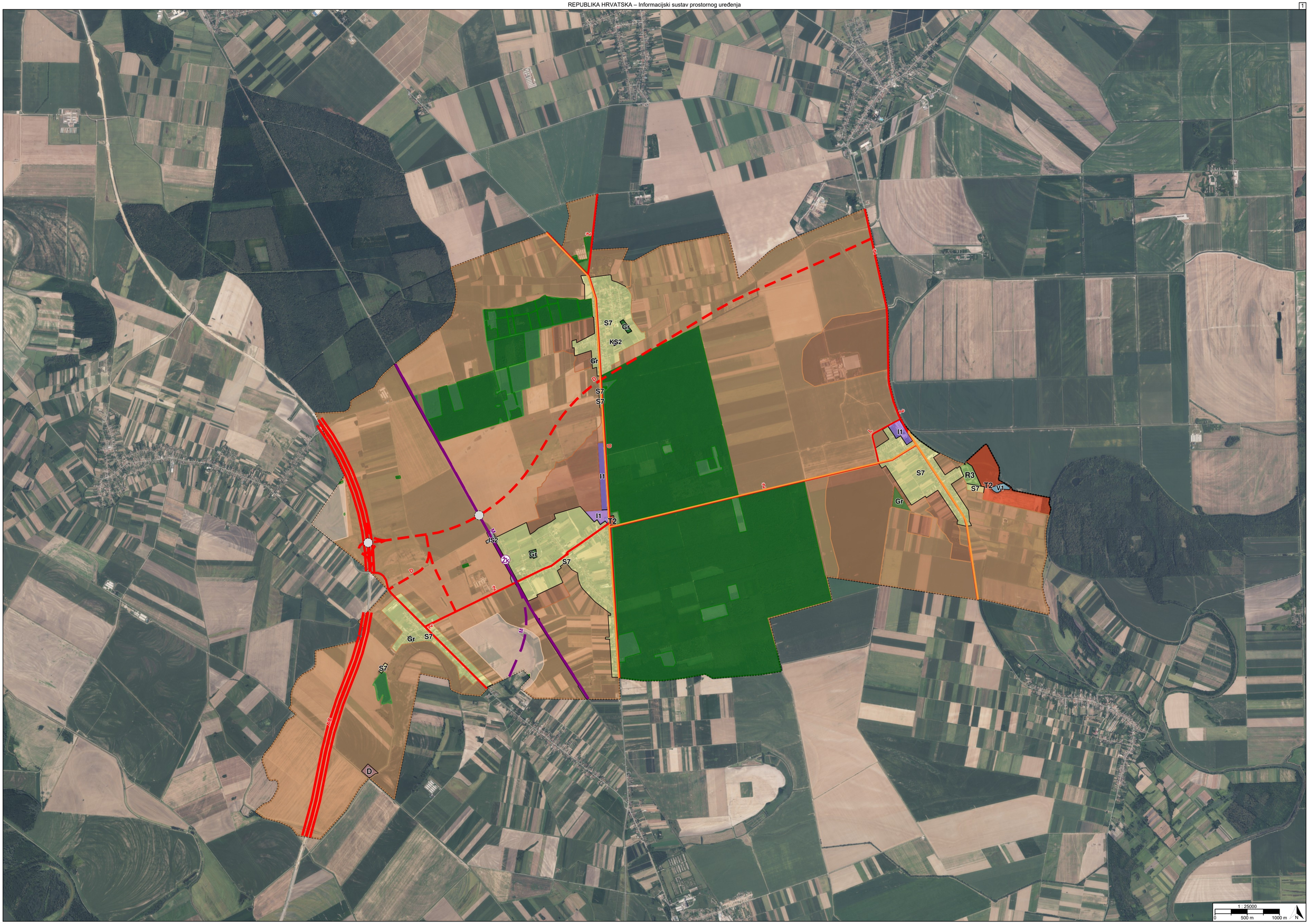
S7
Gr
KS2
Gr
S7
S7
I1
I1
T2
S2
Gr
S7
Gr
S7
S7
I1
S7
R3
S7
T2
V1
Gr
D
D
Ž
Ž
Ž

TUMAČ PLANSKOG ZNAKOVLJA

[OB-1-1] Obuhvat prostornog plana

[OB-1-1-3001] Obuhvat prostornog plana

[KN-1-1] Namjena prostora

[KN-1-1-1300] Osobito vrijedno zemljište namijenjeno poljoprivredi

[KN-1-1-1310] Zemljište namijenjeno šumi i šumsko zemljište državnog značaja

IS2 [KN-1-1-1902] (IS2) Površina infrastrukture - željeznički promet državnog značaja

S7 [KN-1-1-3007] (S7) Stambena namjena - poljoprivredna domaćinstva

D [KN-1-1-3100] (D) Javna i društvena namjena

I1 [KN-1-1-3211] (I1) Proizvodna namjena

KS2 [KN-1-1-3282] (KS2) Komunalno-servisna namjena - reciklažno dvorište

Gr [KN-1-1-3290] (Gr) Groblje

[KN-1-1-3301] Vrijedno zemljište namijenjeno poljoprivredi

[KN-1-1-3302] Ostalo zemljište namijenjeno poljoprivredi

[KN-1-1-3312] Ostalo zemljište namijenjeno šumi

V1 [KN-1-1-3321] (V1) Površina unutarnjih voda - površina pod vodom

T2 [KN-1-1-3402] (T2) Ugostiteljsko-turistička namjena (u izdvojenom građevinskom području izvan naselja) - s gradnjom smještajnih građevina

R3 [KN-1-1-3603] (R3) Sportsko-rekreacijska namjena - sportsko-rekreacijska igrališta na otvorenom

[IS-1-1] Cestovni promet

AC [IS-1-1-1001] (AC) Autocesta

D [IS-1-1-1003] (D) Cesta državnog značaja

D [IS-1-1-1004] (D) Cesta državnog značaja - planirano

Ž [IS-1-1-2005] (Ž) Cesta područnog (regionalnog) značaja

[IS-1-1-2201] Biciklistička prometnica

L [IS-1-1-3007] (L) Cesta lokalnog značaja

[IS-1-1-3116] Raskrižje u dvije ili više razina - planirano

[IS-1-1-3201] Biciklistička prometnica

[IS-1-2] Željeznički promet

M [IS-1-2-1001] (M) Željeznička pruga za međunarodni promet s pripadajućom željezničkom infrastrukturom

M [IS-1-2-1002] (M) Željeznička pruga za međunarodni promet s pripadajućom željezničkom infrastrukturom - planirano

Žk [IS-1-2-2010] (Žk) Željeznički kolodvor/stajalište

REPUBLIKA HRVATSKA
OSJEČKO-BARANJSKA ŽUPANIJA, OPĆINA ČEMINAC

Naziv prostornog plana:

Prostorni plan uređenja Općine Čeminac

Naziv kartografskog prikaza prostornog plana:	Mjerilo prikaza:
1.1. Namjena prostora	1:25000

Vrsta postupka:
Postupak izrade i donošenja izmjene i dopune prostornog plana

Faza izrade plana:	Oznaka revizije plana:
Prijedlog prostornog plana za javnu raspravu	

Odluka o izradi prostornog plana:
Odluka o izradi izmjene i dopune Prostornog plana uređenja Općine Čeminac (Službeni glasnik Općine Čeminac broj 10/2025)

Javna rasprava:
Javna rasprava provodi se od 01.12.2026. do zaključno s danom 08.12.2026.

Javni uvid:	Javno izlaganje:
od 01.12.2026. godine do 08.12.2026. godine, na lokaciji: HRVATSKIH BRANITELJA 4, ČEMINAC, 07:00 - 15:00	dana 07.12.2026. godine, na lokaciji: HRVATSKIH BRANITELJA 4, ČEMINAC, 11:00

Nositelj izrade prostornog plana:	Odgovorna osoba nositelja izrade:
Osječko-baranjska županija, Općina Čeminac Jedinstveni upravni odjel, Odsjek za komunalne poslove i poljoprivredno zemljište	PROČELNICA Ivana Viljevac struč.spec.admin.publ.
Tijelo koje donosi prostorni plan:	**Predsjednik tijela koje donosi prostorni plan:**
Osječko-baranjska županija, Općina Čeminac Općinsko vijeće	PREDSJEDNIK OPĆINSKOG VIJEĆA Manuel Mucak
Stručni izrađivač prostornog plana:	**Odgovorna osoba stručnog izrađivača:**
ZAVOD ZA PROSTORNO PLANIRANJE d.d. Osijek, Vijenac Paje Kolarića 5a OIB: 78499807369	DIREKTOR I ODGOVORNI VODITELJ IZRADE PLANOVA Vanesa Budač dipl.ing.arh.
	Odgovorni voditelj izrade: Vanesa Budač dipl.ing.arh.

Stručni tim:

Vanesa Budač, dipl.ing.arh.
Sanda Milas, dipl.ing.arh.
Ivica Bugarić, dipl.ing.građ.
Stjepan Stakor, dipl.ing.kult.tehn.
Đuro Zečević, univ.mag.ing.aedif.
Marino Jakovljević, univ.mag.geogr.
Aleksandra Knežević, građ.teh.

REPUBLIKA HRVATSKA
OSJEČKO-BARANJSKA ŽUPANIJA, OPĆINA ČEMINAC

Naziv prostornog plana:

Prostorni plan uređenja Općine Čeminac

Naziv kartografskog prikaza prostornog plana:	Mjerilo prikaza:
1.1. Namjena prostora	1:25000

Vrsta postupka:
Postupak izrade i donošenja izmjene i dopune prostornog plana

Faza izrade plana:	Oznaka revizije plana:
Prijedlog prostornog plana za javnu raspravu	

Prostor za digitalni potpis

Odgovorna osoba nositelja izrade:
PROČELNICA
Ivana Viljevac struč.spec.admin.publ.

IVANA VILJEVAC
Elektronički potpisano: 23.11.2026T13:55:45 (UTC:2026-11-23T12:55:45Z)
Provjera: https://epotpis.rdd.hr/provjera
Broj zapisa: b3c056bb-eed1-4223-81c2-4aff9234e825

Odgovorna osoba stručnog izrađivača:
DIREKTOR I ODGOVORNI VODITELJ IZRADE PLANOVA
Vanesa Budač dipl.ing.arh.

VANESA BUDAČ
Elektronički potpisano: 23.11.2026T14:28:20 (UTC:2026-11-23T13:28:20Z)
Provjera: https://epotpis.rdd.hr/provjera
Broj zapisa: 64ac925f-b7e7-4604-8f0c-cfbcac0ffd04

Odgovorni voditelj izrade:
Vanesa Budač dipl.ing.arh.

VANESA BUDAČ
Elektronički potpisano: 23.11.2026T14:31:01 (UTC:2026-11-23T13:31:01Z)
Provjera: https://epotpis.rdd.hr/provjera
Broj zapisa: be75f9d1-f72e-4dc8-b0bd-2ca8259807cf